

altra unità immobiliare

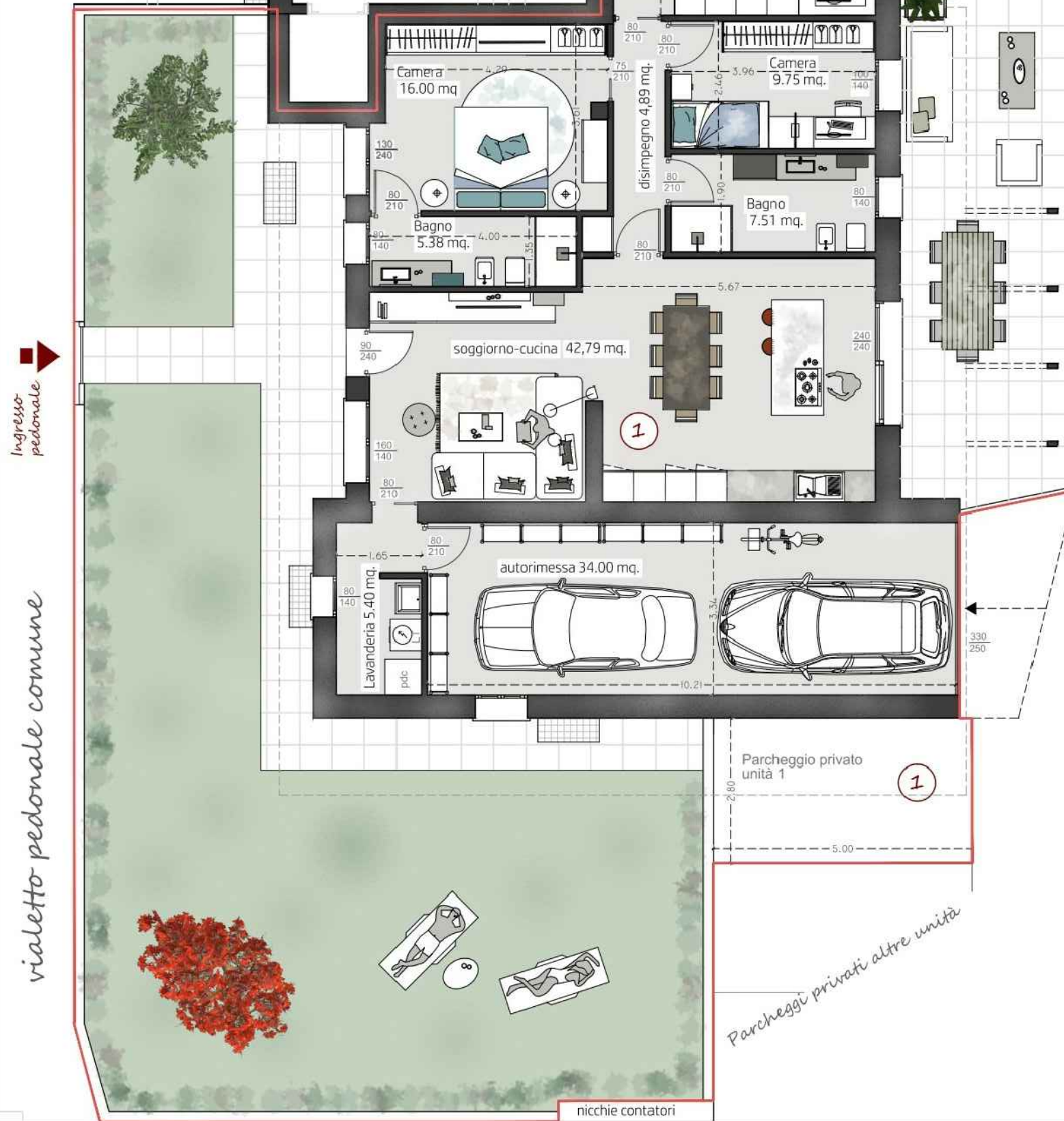

Ingresso pedonale

vialeto pedonale comune

rampa carraia condominiale

area di manovra comune

Parcheggi privati altre unità

nicchie contatori

Marciapiede pubblico

Strada Comunale Via delle Betulle



IMMOBILIARE DAL PEZZO



Via delle Betulle Unità 1

SUPERFICIE ABITAZIONE	MQ. 127
SUPERFICIE UTILE	MQ. 105
3 CAMERE	
2 BAGNI + Lavanderia	
AUTORIMESSA DOPPIA	MQ. 34.00
GIARDINO PRIVATO	DI 121.00 MQ.
CAMMINAMENTI E TERRAZZI	DI 73.00MQ
POSTO AUTO SCOPERTO	DI PROPRIETA'