

N.B. Gli arredi sono a titolo puramente esemplificativo

Pianta Piano terra

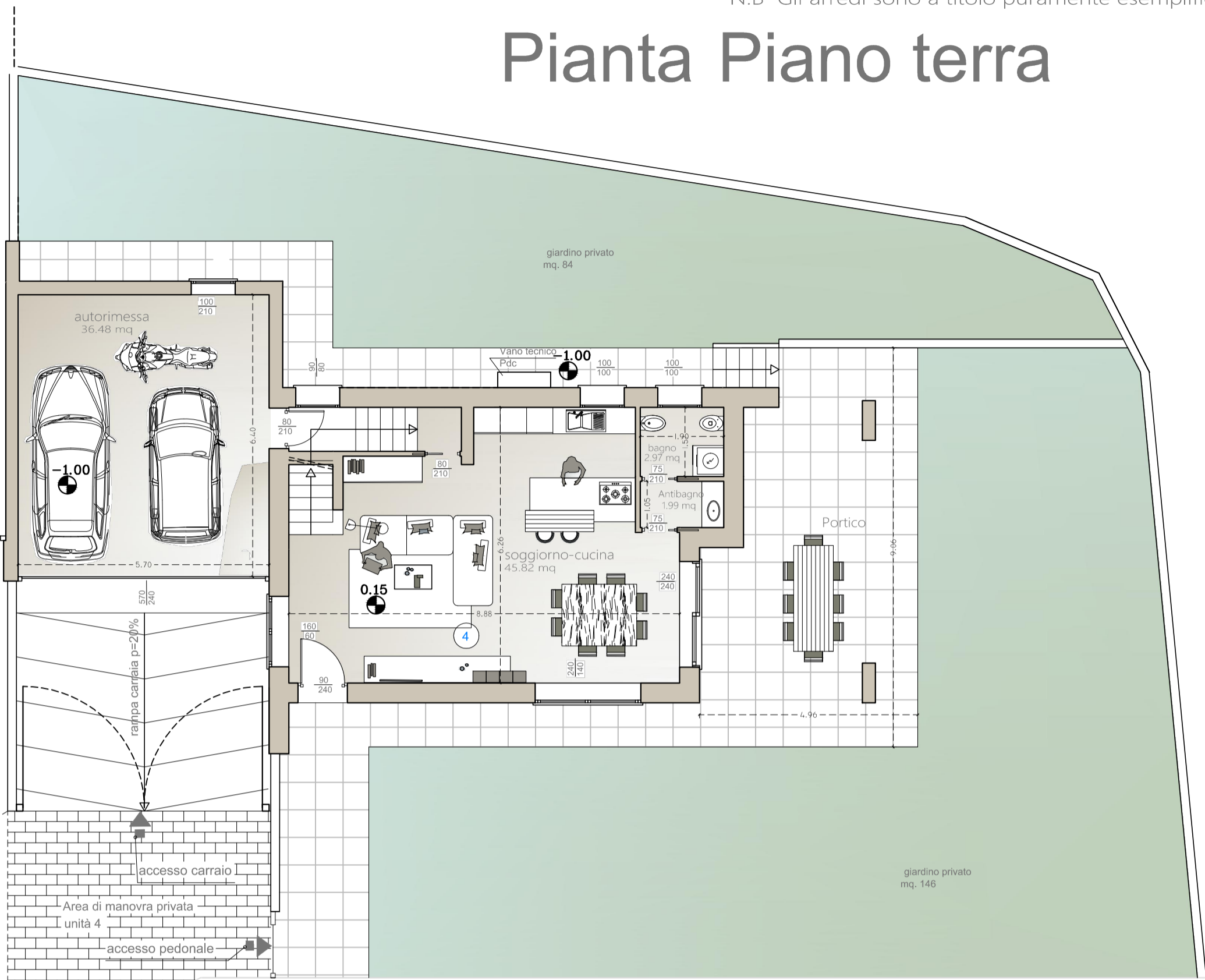

autorimessa
altra unità immobiliare

manovra comune alle unità 3 e 4

Parcheggio unità 4

terrazzo
altra unità immobiliare

Pianta Piano 1°

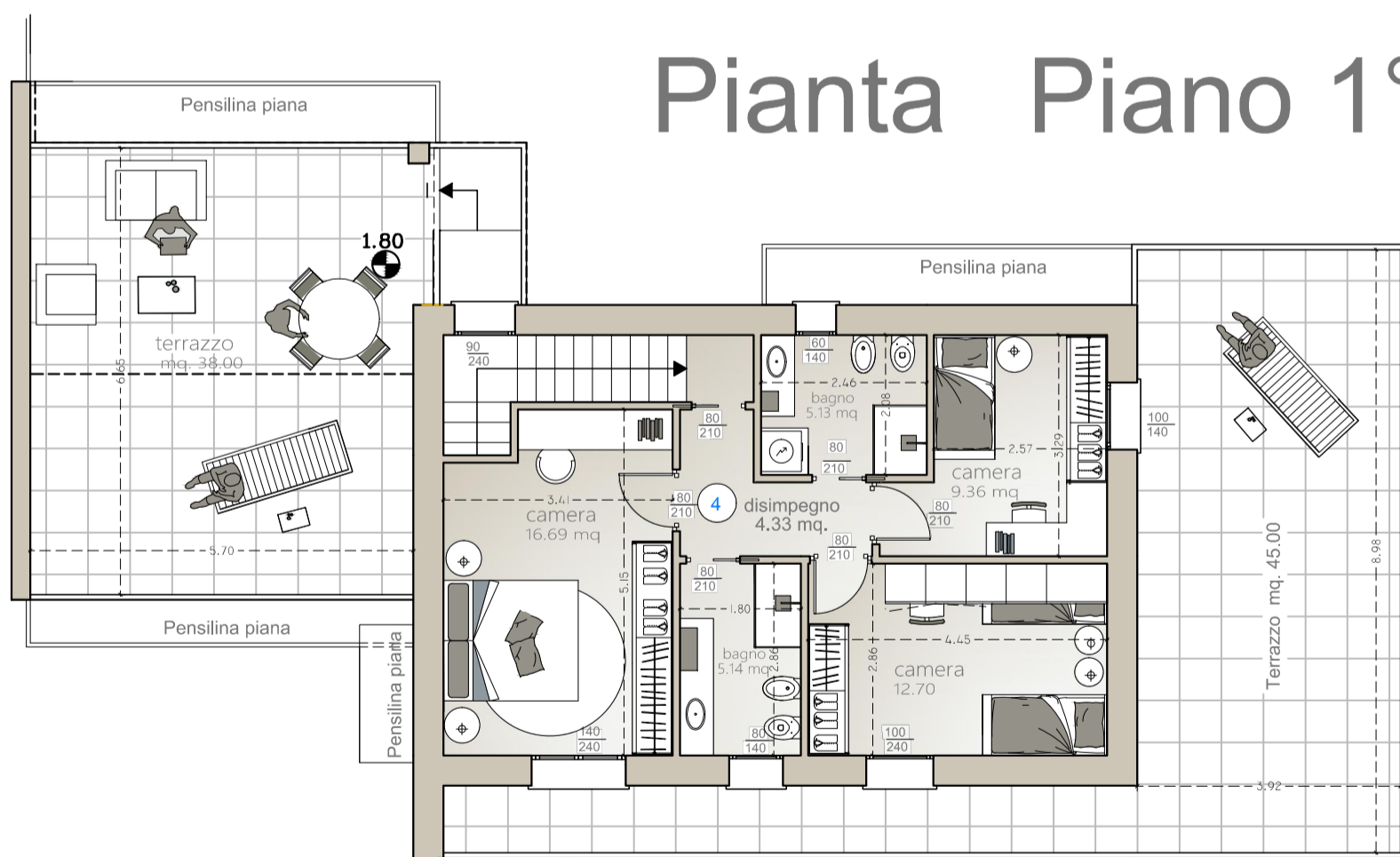

Via dello Sport (3° stralcio) Unità n°4

ABITAZIONE	MQ. 150
3 CAMERE	
3 BAGNI	
AUTORIMESSA DOPPIA	MQ. 36
GIARDINO	MQ. 230
PORTICO	
TERRAZZI	MQ. 83
Posto auto scoperto	

IMMOBILIARE
DAL PEZZO

