

# Piano Terra

# Via dello Sport (2° stralcio) Unità n°6

PIANO TERRA	MQ. 118
INGRESSO INDIPENDENTE	
SCALA INDIPENDENTE INTERNA	
3 CAMERE	
2 BAGNI	
AUTORIMESSA DOPPIA	MQ. 31
"TAVERNA" MQ 34	
GIARDINO	MQ 147
TERRAZZO SCOPERTO E CAMMINAMENTI	MQ.115
Posto auto esterno	

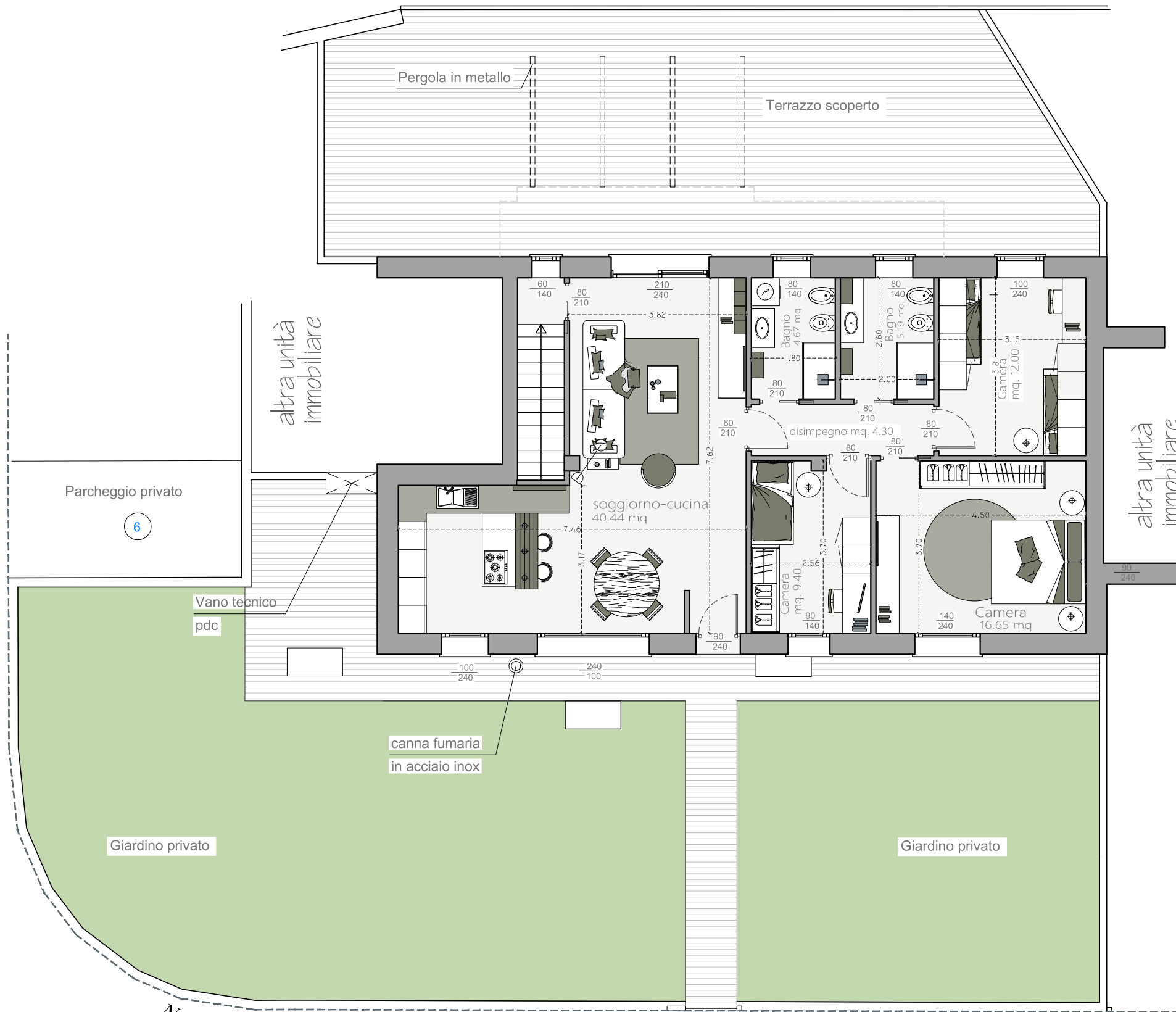

# Piano interrato

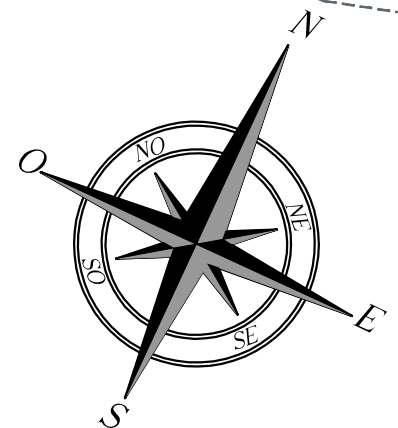
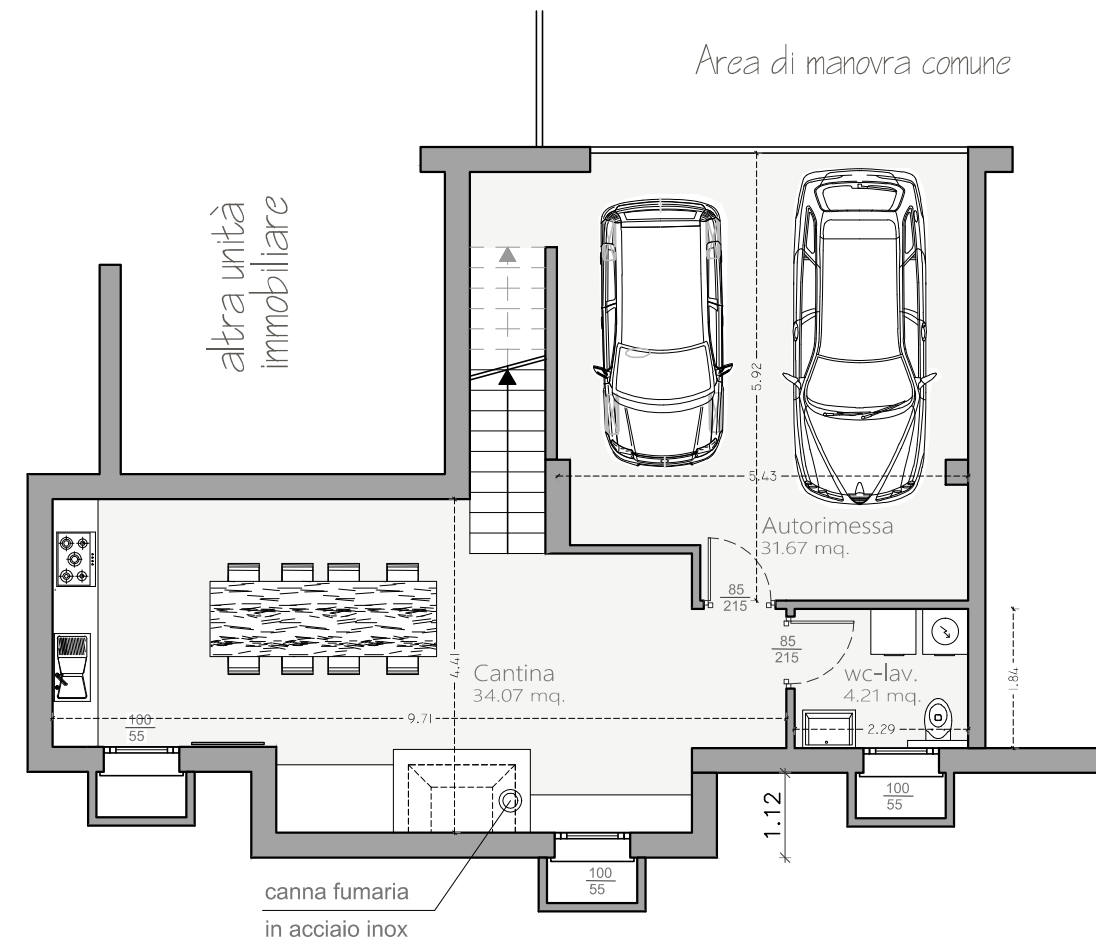

Via dello Sport

N.B. Gli arredi sono a titolo puramente esemplificativo