

Piano terra

Via dello Sport (2° stralcio) Unità n°4

PIANO TERRA	MQ. 97
INGRESSO INDIPENDENTE	
SCALA INDIPENDENTE INTERNA	
2 CAMERE	
2 BAGNI	
AUTORIMESSA DOPPIA MQ. 39	
"TAVERNA" MQ 34	
GIARDINO MQ 160	
TERRAZZO SCOPERTO E CAMMINAMENTI MQ.73	
POSTO AUTO SCOPERTO	

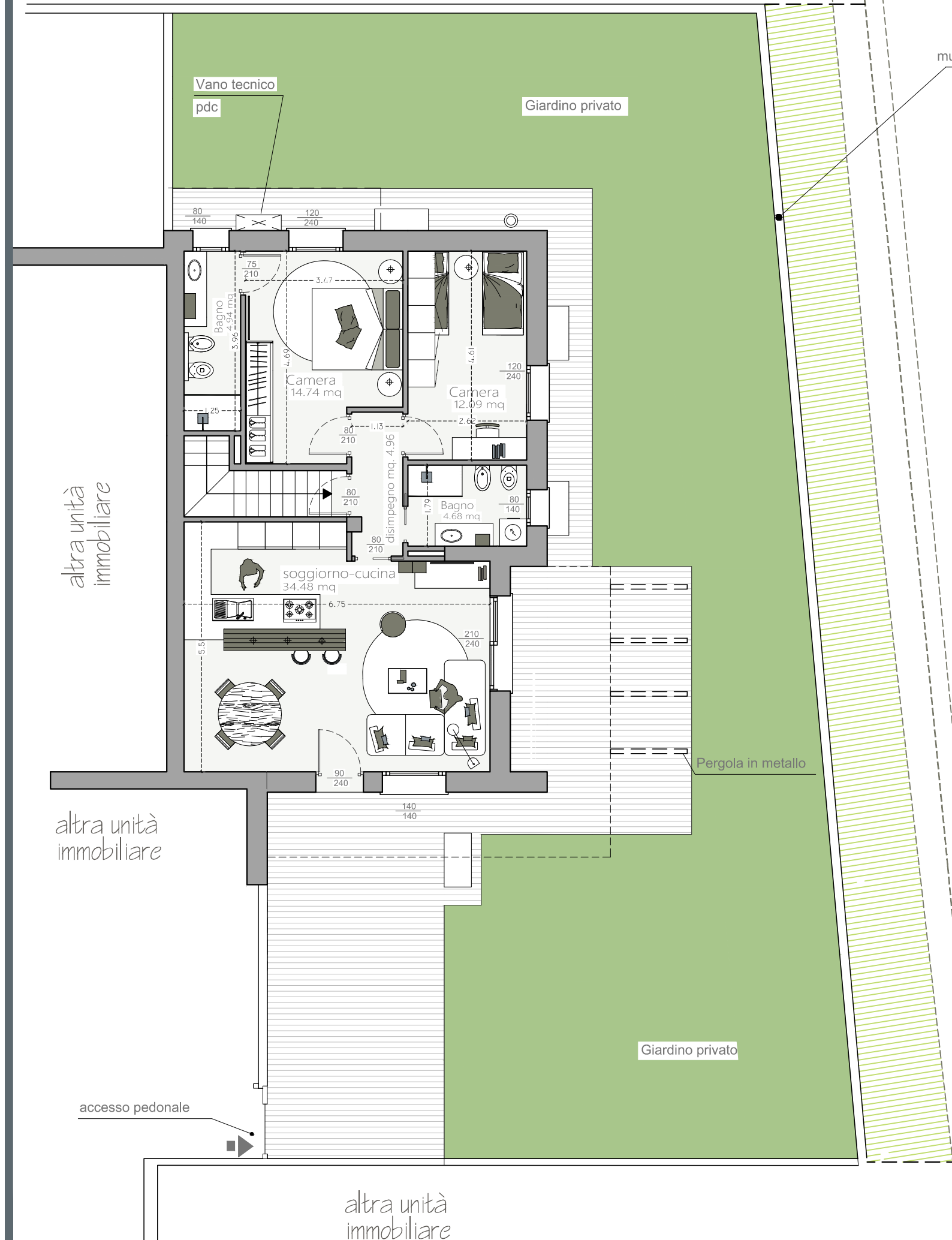

muro di contenimento

Pergola in metallo

Giardino privato

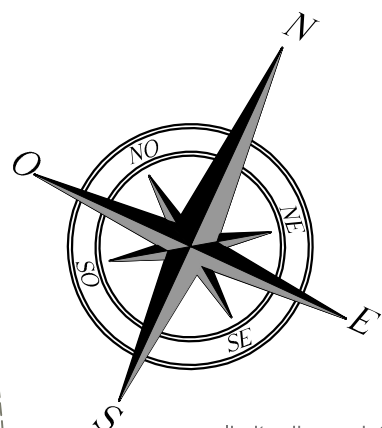

limite di proprietà
asse fossato

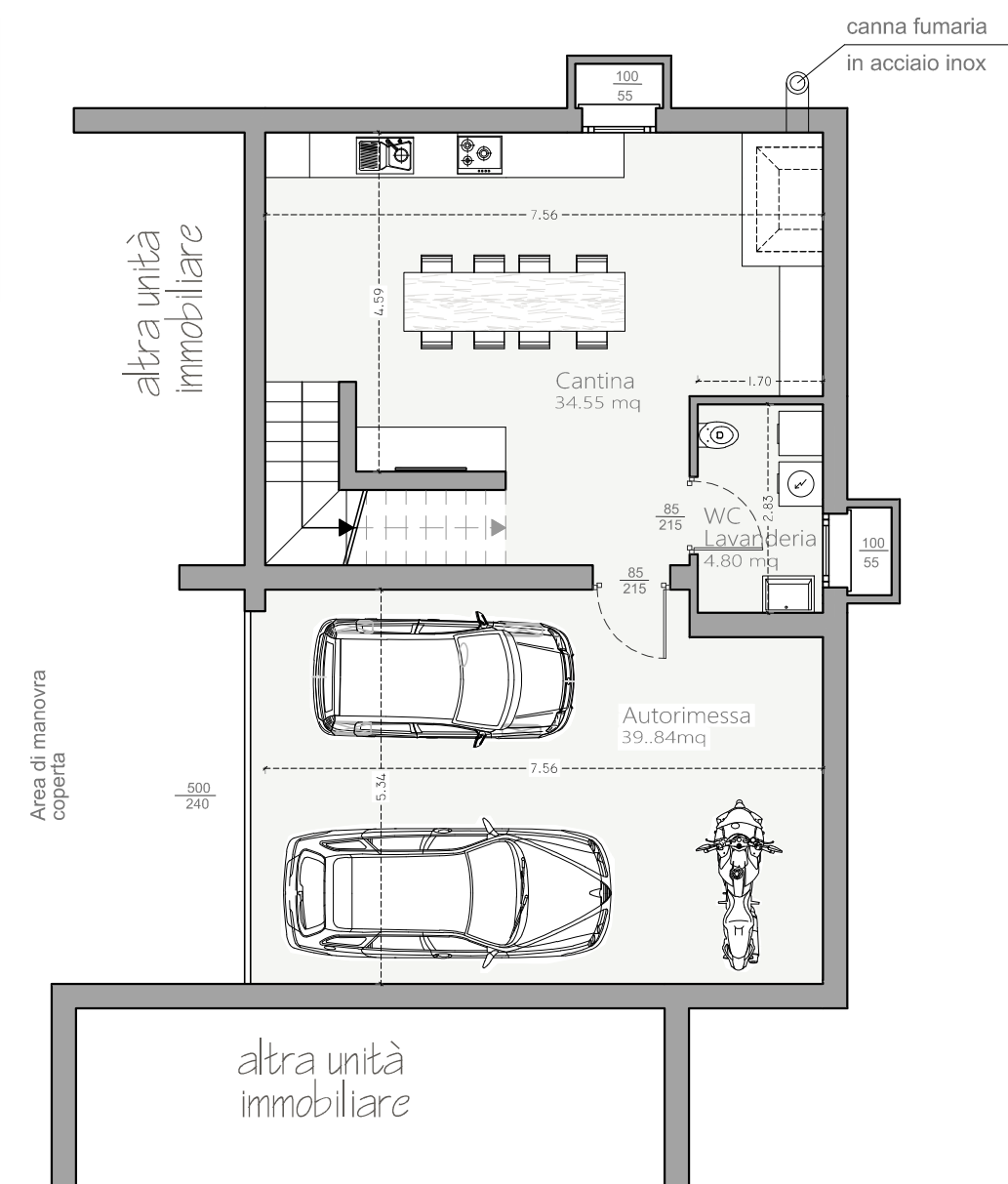

canna fumaria
in acciaio inox

Area di manovra
coperta

altra unità
immobiliare

N.B. Gli arredi sono a titolo puramente esemplificativo