

# Via dello Sport (2° stralcio) Unità n°3

PIANO 1°	MQ. 105
INGRESSO INDIPENDENTE	
SCALA INDIPENDENTE INTERNA	
2 CAMERE	
2 BAGNI	
AUTORIMESSA DOPPIA MQ. 34	
Posto auto esterno	
Terrazzo e poggioli esterni mq. 26	

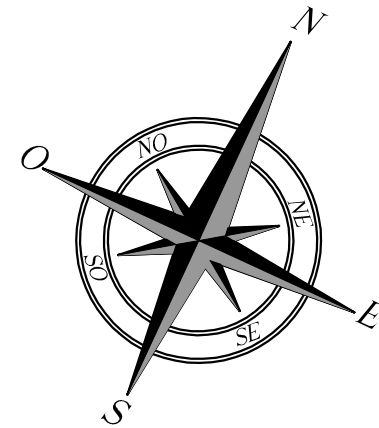
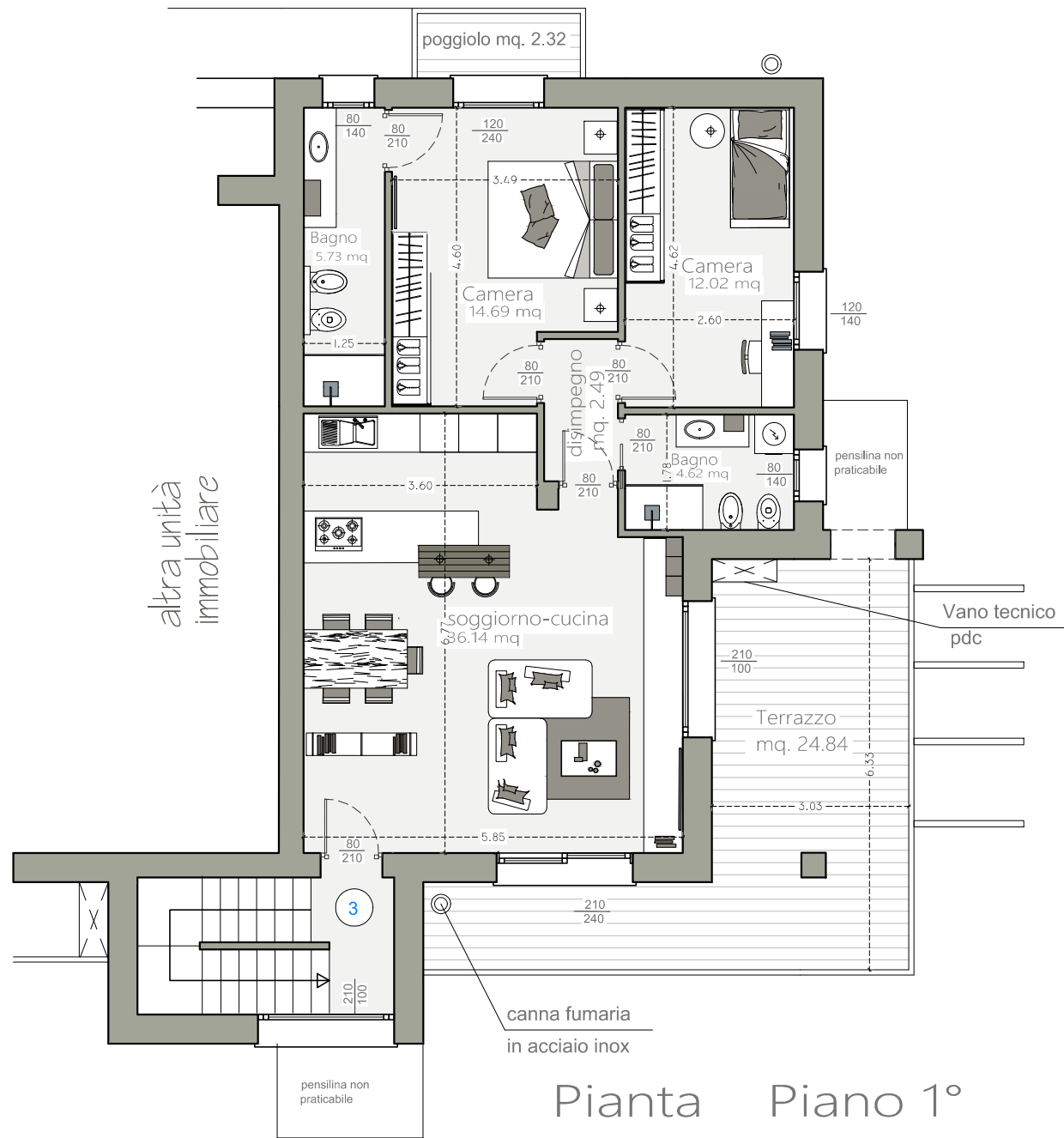

Pianta Piano Interrato

Pianta Piano terra

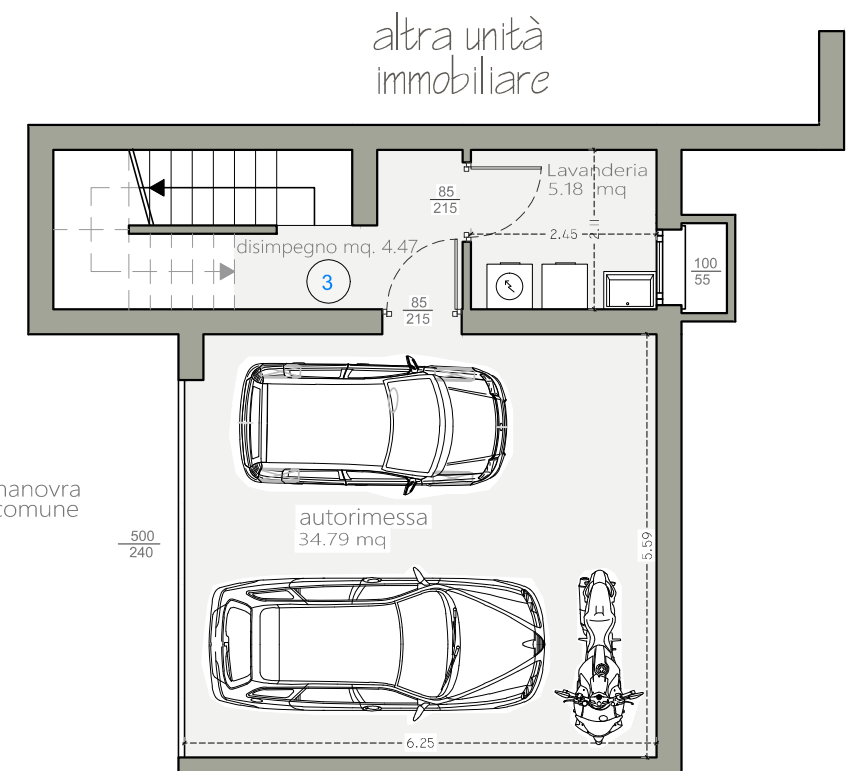

N.B. Gli arredi sono a titolo puramente esemplificativo