

PIANO 1°

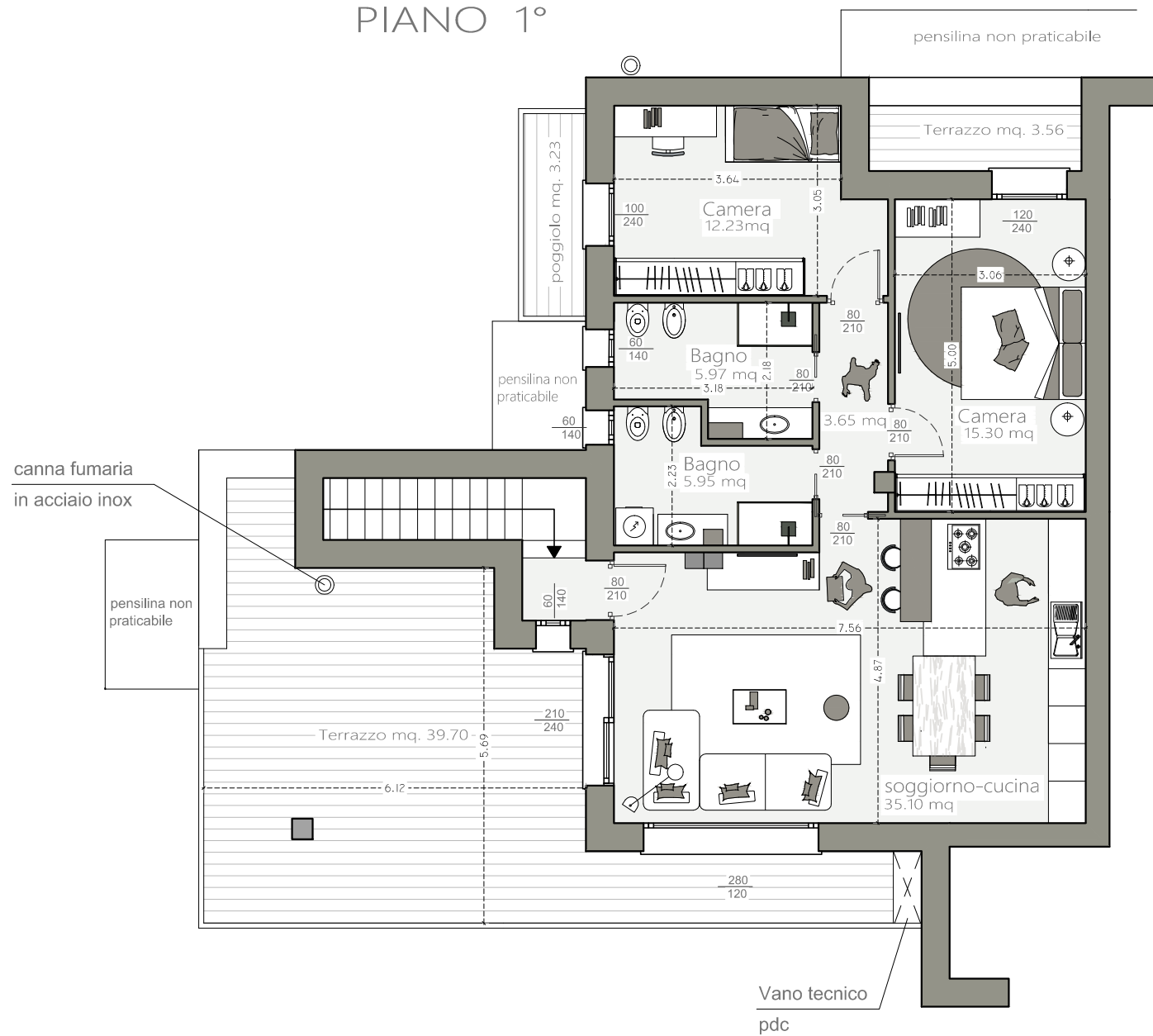

Via dello Sport (1° stralcio) Unità n°1

PIANO 1°	MQ. 105
INGRESSO INDIPENDENTE	
SCALA INDIPENDENTE INTERNA	
2 CAMERE	
2 BAGNI	
AUTORIMESSA DOPPIA MQ. 39	
Posto auto esterno	
Terrazzo e poggioli mq. 46	

altra unità immobiliare

PIANO INTERRATO

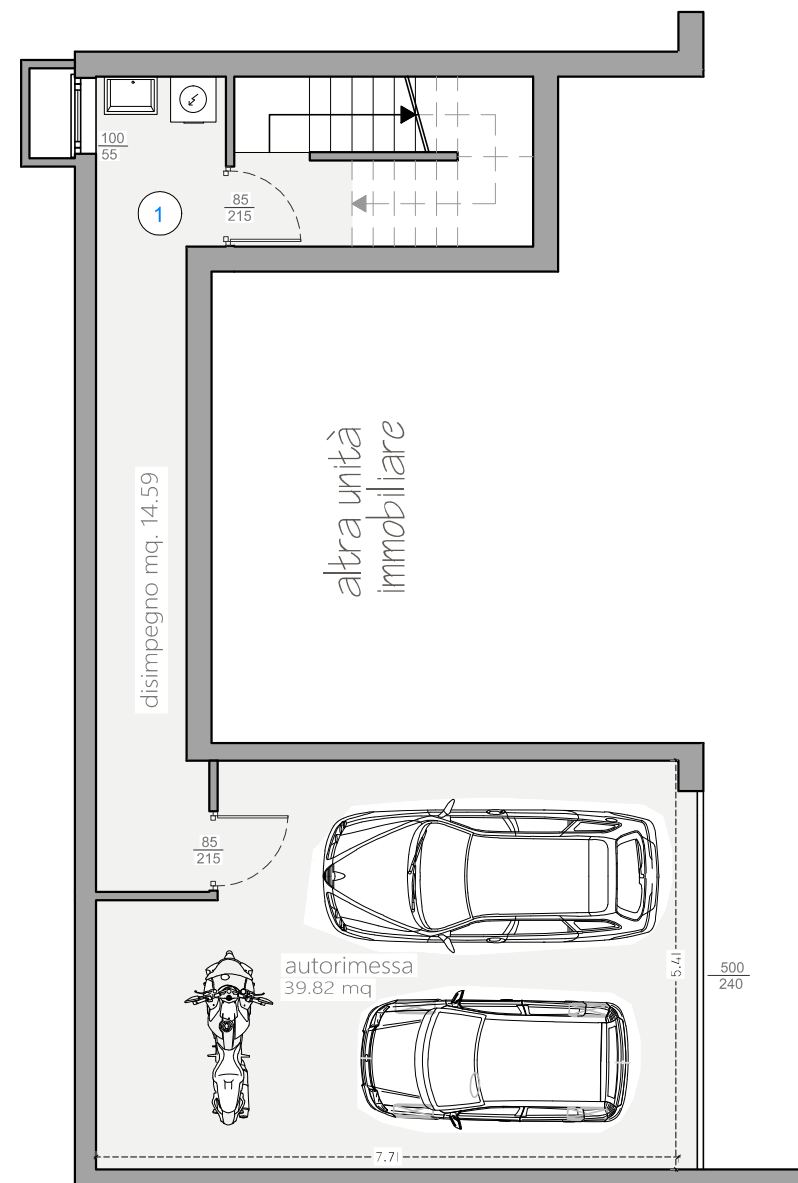

altra unità immobiliare

PIANO TERRA

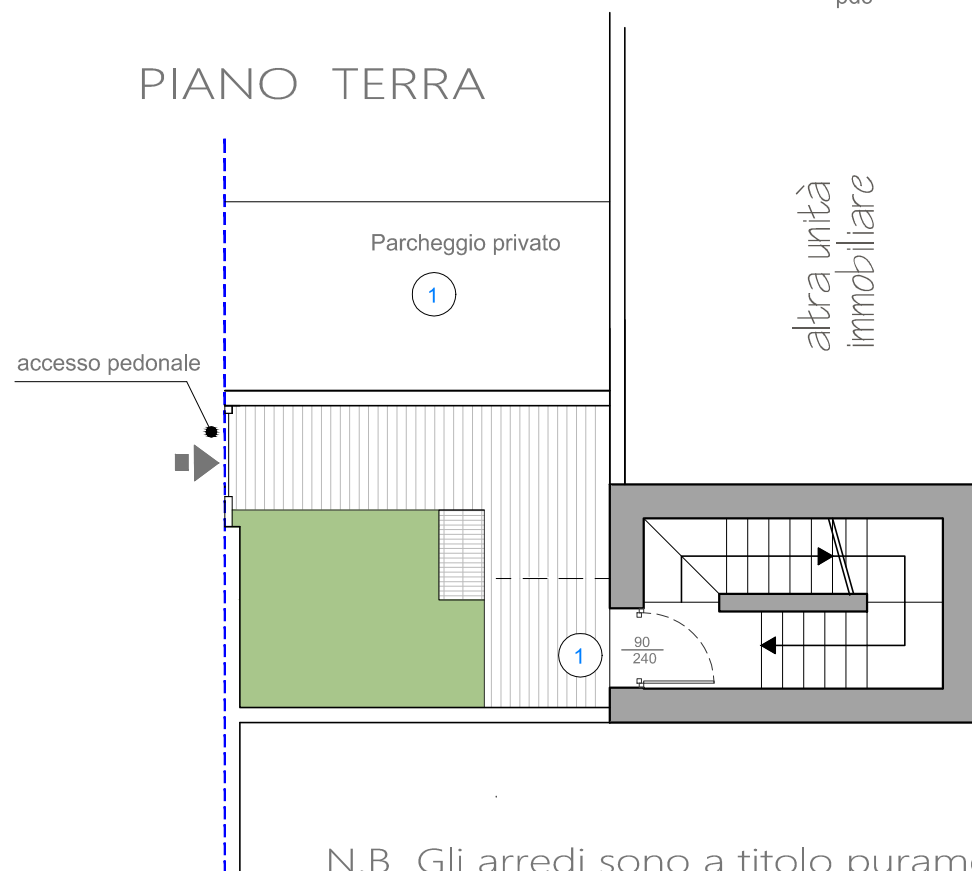

altra unità immobiliare

altra unità immobiliare

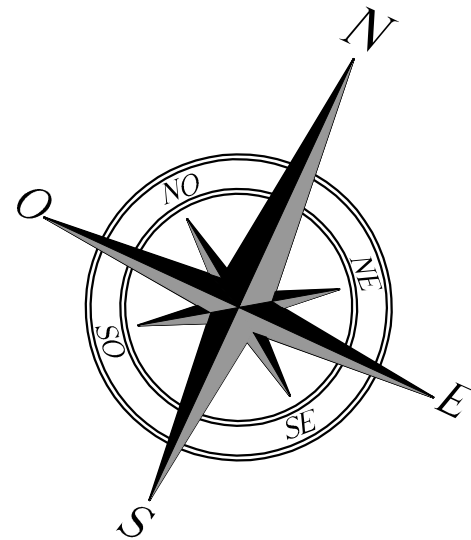

N.B. Gli arredi sono a titolo puramente esemplificativo

